朝鮮日報
夕刊 十六日(水) 本紙朝夕刊十二面
編輯人兼發行人 方應謨 印刷人 崔??
發行所 株式會社朝鮮日報社

◆本社定期刊行物◆ 「朝光」「女性」「少年」
銘酒 寒菊 釜山·馬山 田中酒造場

經濟問題에關한訓令 急速決定은無望?

英國의對"會談"態度別無進展

【倫敦十五日發同盟】요사地方으로부터十四日倫敦에歸還한 할리따스外相은 方今日英會談을繼續中인 東京의現地情勢를檢討中이라고 하는데 十五日英外務省當局은 東京會談에 對한英國側 態度에는 其後依然 새로운進展이 업서서 아직크레기大使에 對하여 經濟問題에對한 訓令을 發하기에 이르지못하엿다고 如左히 言明하엿다

日英會談에 對한英政府의態度는 其後何等進展되지안어 크레기大使에對하여經濟問題에 關한訓令은 아직發送되지못하엿다 東京電報는 크레기大使가 加藤公使에 對하여 近近本國政府로부터 治安、經濟雙方의問題에 關하여 協定成立을 促進시킬만한 訓令이 잇슬것으로 期待하고잇다고 述하엿다고傳하나 크레기大使가 이가튼言明을 하엿다고는 밋기 어렵다 英政府는 아직經濟問題에關하여 他國政府와 意見을交換하고잇서 現在에곳態度를 決定키어려운事情이다 그리고 英政府는 治安問題에 關하여는 先頭에發한 訓令을 하여 크레기大使가行한 折衝의 結果를기다리어 다음態度를決할方針이다

그리고 十五日倫敦政界에서는 蘇聯政府가 現在莫斯科에서 進行中인 英佛蘇三國 軍事會議의 順調進行을 希望하고잇다는 風說이 流布되고잇스나 官邊에서는 蘇聯은 方今軍事會談과 並行的으로 折衝中의 英佛蘇三國同盟案을 極東에도 適用할것을要求하고잇다는 情報는 何等밧지 아니하엿다고말하고잇다

猶太人의租界移住 上海工部局서阻止

【上海十五日發同盟】歐洲各國에서 追放되어 國際都市上海로避難해온 猶太人은 最近갑짜기激增하여 五百人 千人式集團的으로 몰려와서 廢墟와가튼 虹口方面으로부터 楊樹浦一帶에 移住하여 僅僅八個月間에 이미一萬五千人을突破 恰似 猶太人街를 形成하고잇는바 뒤이어 몰려오는 그들의數는 增加할뿐으로 歐洲航路의 一、二等客은大部分이 猶太人으로 汽船이入港할때마다 平均五、六百人式渡來하는狀態이다 이대로 放置하면 十年後의 上海는 [illegible]的背景과呼應하여 猶太人勢力下에 놓이고말念慮가 잇슬뿐더러 現在에도 風紀治安警備上 各種問題를惹起하고잇스므로 我現地當局에서도 이에對한 對策을硏究討議해오던바 이미海軍當局은 海軍警備區域에서의 復興計劃의 遂行과 治安維持上에 重大支障이 잇다는 理由에서 猶太人現在者의 登錄制를 採用하여 嚴重制限을 二十一日부터 實施하기로되엇다 一方 共同租界工部局에서는 昨十四日布告를發하여 今後는 猶太人의租界移住를斷乎阻止하기로決定하엿다

天津犯人引渡問題

重慶側、國際裁判所에提訴乎

【倫敦十五日發同盟】支那政府는 英國側의 程錫庚暗殺犯人 引渡決定을 不滿히여겨 지난十二日 郭泰祺駐英大使를 通하여 英國外務省에 抗議를提出하엿다 十五日로이터通信社의 報道에依하면 支那政府는 更히 同問題를 海牙에잇는 常設國際司法裁判所에 提訴할것을 考慮하고잇다 하는데 報道要旨는如左하다

支那側에서는 英國政府의程錫庚暗殺犯人引渡決定은 一八五八年 英淸間에締結된 天津條約에 規定되어잇는 支那側權利의侵犯이라고 主張하고잇다 即支那側에서는 現在北支의日本統制下에잇는 裁判所를 右條約에定한바『支那當局』으로서 看做할수업다하고잇다 이런見地에서 支那政府는 이번暗殺犯人引渡問題를 海牙에잇는 國際司法裁判所에 提訴할것을考慮하고잇는 模樣이다

(寫眞은 顏惠慶)

援蔣懇請次로 顏惠慶赴歐決定

【香港十五日發同盟】일직蔣介石으로부터 訪歐를 要請바든 前駐英大使顏惠慶은 援蔣을 懇請할 目的으로 歐洲로 向하기로되어 十四日로파네르 라이汽船으로 [illegible]同件 上海로부터 香港에 到着하엿다 顏惠慶은 數日當地에 滯在 十九日PO汽船의 鹿東號로 香港發歐洲로 向할 豫定인데 顏은 英佛 其他 關係各國에 援蔣을懇請할것으로보인다 香港에서 英支金融會議가 열리어 英國의새로운 對支援助가 問題되어잇는 이지음에 特히 英國에서 法幣援助에 積極進出을 懇請할것으로 보이는바 顏의活動의結果는 英國政府의 對蔣態度의 [illegible]를 보일것으로서 注目된다

重慶政府 海外送金禁止

【香港十五日發同盟】廣東에對한法幣支持에 必死的活動을하는 重慶政府는 一方으로 新通貨發行計劃에 英米의援助를 獲得하려고狂奔하고잇는한편 海外에의資本流出을 防止코자 드디어送金制度를 軍事上의目的에依한 資金에까지擴張하여 重慶政府의손에依하는以外는 西南各省 特히廣東省으로부터하는 一切海外送金도 大部分禁止키로 決定하고 昨十四日 各銀行各軍事機關에 左記通告를發하엿다

一、內地各銀行으로부터香港、澳門、新嘉坡에對한 普通送金은 十四日부터 停止할것

二、軍事機關의 特別需要에依하여 金額證明書를가진 送金도 今後얼마동안 이를停止할것

澤州西北方地區 肅淸을完了

【太原十五日發同盟】지난十一日부터 開始된 澤州西北方地區의 陣據續下第十四旅第八十五師、第八十三師 其他殘敵約七千의 大部隊에對한 包圍殲滅戰은 我吉田、宮谷、藤田各部隊의敵速果敢한進擊과 巧妙한 作戰에 依하여 겨우 四日만에 그大多數를 捕捉殲滅하여 十四日同地一帶의 肅淸을 完了하엿다 戰果는다음과갓다

交戰敵兵力 七、〇〇〇
敵의損害
遺棄屍體 二、七〇〇
捕虜 六六(其中隊長一人)
主要鹵獲品
輕機 四 小銃一九一 同彈藥 三三、一〇〇 機銃彈二、六〇〇 迫擊砲彈一二 手榴彈一、三〇〇 其他多數

聖山方面反擊敵 完全包圍殲滅戰

【南昌十六日發同盟】八·一三을 期하여 無謀하게도 反擊을企圖하여 聖山(南昌西南二〇키로附近)을中心으로 蠢動中이던 敵約一千에對하여 大島、吉松川、石田各部隊는 十五日朝來 反擊을 [illegible]

四國會議開催案等 妥協案은斷乎排擊

단지히問題에對한波蘭政府態度强硬

【왈소十五日發同盟】단지히問題에 關하여 부로할트高等辨務官의 調停이奏功하리라는등 或은危機回避次 四國會議를 開催하리라는等 여러가지妥協案이 外國側으로부터 報道되고잇스나 波蘭官邊은 十五日此等妥協案을斷乎排擊하는 如左한 强硬한見解를表明하엿다

波蘭은 和平支持次 歐洲四國會議를 召集하려는 妥協案에 讓步한다하더라도 戰爭을 一時延期함에 不過하다 波蘭은 波蘭을 孤立化시키려는 獨逸側의 工作을 成功시킬과가튼 妥協政策이 行해짐을 가장두려워하는者이다 그러데 十五日 波蘭各新聞紙는 右四國會議說을 取扱하기는 하엿스나 表面으로는 妥協案을排擊하여 如何히 强硬態度를 보이고잇다

四國會議開催準備로 軍事行動猶豫約束乎

【紐育十五日發同盟】갈수록險惡한 會談을契機로 旣然話題에 비츰보인 歐洲政局을 압두고 단지히問題에關한 英佛獨伊의 歐洲四國會議召集說이 傳하고잇는데 十五日 AP羅馬支局은 私的으로어든 情報로서 傳하는바에依하면 獨伊兩國은 右四國會議開催準備工作을 完成하기까지 三十日間 四國은 軍事行動에 나오지안을 言質을 約束할 意思가잇다고한다 右報道要旨는 如左하다

一、獨伊兩國은 단지히問題解決을爲하여 英佛兩國과 歐洲四國會議를 開催할意思가잇다한다

一、단지히問題가 解決되면 繼續하여 歐洲經濟問題及 植民地問題討議를 開始할것이다

一、四國外相에 會議開催의準備工作을行할 餘裕를주기위하여 四國은 三十日間軍事行動에 나오지안을 言質을 約束할것이다

伏見總長宮妃殿下 御容態危重

【東京電話同盟】伏見軍令部總長宮妃經子殿下께서는昭和十二年肺炎에걸리시사 繼續御後의御靜養을 하시어 昨年末以來熱海西山御別邸에御滯在하시던바 容態가 더하시사 十五日午後非常히 危篤하옵신御容態에 계시다고 拜承된다 總長宮殿下께서는 十五日午後七時四十分東京驛御發 故博恭王妃朝子殿下께서는 十六日午前九時四十分 東京驛御發로 熱海御別邸에 납시어 慰問하섯다 方今小田原의 菊池博士、海軍軍醫中將 大眞博士가 拜診하올는데 旅行中의 東大稻田博士도 十六日午後 急히 御別邸에 伺候拜診하올리로 宮內省으로부터는 武者小路宗秩寮總裁 野口宗秩課長이 午前十一時半 東京驛發熱海御別邸에 伺候하엿다

勅語謄本傳達式

【東京電話同盟】畏하옵게도靑少年學徒에게 下賜하옵신勅語謄本傳達式은 十六日午前九時文部省第一會議室에서 嚴肅히 擧行되엇다 直轄學校長、道府縣代表者其他 參列者一同은 먼저宮城을遙拜한다음 荒木文相으로부터 直轄學校及道府縣、外務、司法、拓務、厚生等各省及對滿事務局管下의 諸學校에傳達한후 文相은 勅語의要旨를 奉體하여 自奮自勵하여 特히敎職員은 스스로率範하도록 率先躬行하라는旨의訓示를하엿다 今回下賜의 榮光에 浴한 學校는 小學校에서 大學까지 官公私立專門學校其他特殊學校及幼稚園、矯正院、敎護院、養育院等을 合하여 二萬九百十校에 達한다

蘇聯第六師團長 샤中將戰死

【발샤갈高地十五日發同盟】『戰車의英雄』아코레프戰車旅團長戰死에 뒤이어 노몬한 事件發生以來 탐스크駐屯 外蒙蘇軍을 引率 最前線에出動하엿던 蘇聯第六師團長 샤이리고中將은 日滿軍의砲擊으로 戰死한 事實이 判明되엇다

所得稅以外國稅

生活必需品엔輕課키로

【東京電話同盟】大藏省에서는十七日午前九時부터 藏相官邸에서 稅制調査會小委員會를열고 一般所得稅及 分類所得稅以外의直接國稅間接國稅及 地方稅에對하여 改正案을 說明審議 意見의一致를보앗는데 改正案은 所得稅以外의直接國稅에 잇서서는 臨時利得稅及相續稅를 重課하고 또間接國稅에 잇서서는 奢侈品及第二義的生活品에重課하고 生活必需品에對하여는 可及的으로輕課할方針이다

政友會總裁單一化全國大會

【東京電話同盟】政友會單一化全國大會는 十五日午前十時부터 東京會館에서 開催、松村、岩瀨、太田、武田四代議士를 비롯하여 三十九府縣의 地方代表百餘名出席、久原總裁以下岡田幹事長도出席하여 政友會總裁一元化全國期成聯盟結成件을 協議可決하고 實行委員을 뽑아 目的貫徹에 邁進키로한後 正午一旦休憩、午後一時半再開總裁一元化 具體的方法에 關하여 여러가지로 協議를行하고同三時지나 散會하엿다

決議

近來我黨本部의 醜狀은 眞實로 참아 볼수업는 바이다 吾等黨員은 派閥을排하고 戰時下의 政黨의 責任에 鑑하여總裁單一化에邁進하기를期함

戰死將校進級

【東京電話同盟】十五日陸軍省에서 助川中佐以下戰死將校七十三名의 進級이 發表되엇다 主要進級者는如左하다

任陸軍大佐 陸軍步兵中佐 助川靜二
同 山內眞吾男
任陸軍步兵中佐 陸軍步兵少佐 木野本守之助
任陸軍輜重兵中佐 陸軍輜重兵少佐 森本[illegible]

國境肅淸압두고

英當局에我態度通告

【廣東十六日發同盟】英支國境方面의 掃蕩開始에압서 南支派遣軍은 十四日香港英國當局에 對하여 左와如한通告를發하여 我方의儼然한 態度를 表明하엿다

日本軍은作戰必要上地上軍隊로하여금 東莞縣及 寶安縣下에作戰케하여英國租借地附近에서 行動하게되므로 이를豫告한다 貴方에서我軍의行動을妨害 或은支那軍으로하여금 貴租借地를 使用케할과가튼事態가 發生할 境遇에는 責任은貴方에잇슴을 附言해둔다

九龍國境方面 敵遊擊隊等爆擊

【〇〇基地十六日發同盟】南支陸軍航空部隊는 〇〇機大編隊로서 十六日 未明부터 九龍國境方面의 地上部隊와協力하여 敵遊擊隊及 廣東軍正規軍에 對하여 猛烈한爆擊을加하엿다

逆襲敵과激戰

【漢口十五日發同盟】南昌南方二十六키로 贛江西岸厚田街에 잇던 我佐藤部隊는 厚田街南方二키로 彭莊의線에 頑强한陣地를構築하고 厚田街奪還의機를노리고잇는 百五十師에屬하는 約一千의敵에 對하여 十三日夕刻 奇襲猛攻을開始하엿다 敵의抵抗도 頑强하여 十五日朝에이르러도 彼我가激戰中이다

寶安縣城占領部隊 一路深圳에入城

九龍國境全線肅淸完成

【寶安十六日發同盟】九龍國境方面掃蕩을 開始한我軍의 先頭는 十六日午前八時深圳西方四키로의 新村을通過、同九時三十分深圳에 入城 感激의日章旗를揭揚하엿다 同方面의 敵은深圳東北方의 龍岡及廣九線北方에 退却하엿는데 一部는英國領에 遁入하는것이보이엇다

【廣東十六日發同盟】國境方面肅淸의 我部隊前面의敵은 王若卅麾下의 約二千인데 我精銳의猛進擊으로 四散潰滅하엿다

英支國境全線肅淸 十六日中에完成

【寶安十六日發同盟】我新銳中島、黑川、田村、賀谷各部隊는 十六日午前一時 突然廣東省寶安英支國境附近의 寶安南方의 南山에上陸 直前進을開始하여 午前二時半頭의賀谷部隊는 南頭의敵防禦線을 突破하고 寶安縣城에 入城하엿다 我軍은寶安에서다시 東進하여 國境線에 沿하여 敗殘된 道路를 難行軍하여 到處에서 敗殘兵을 擊散하고잇는데 正午頃에는 國境의市深圳에到着할 模樣으로 寶安에서 沙頭角에 이르는 三十키로國境全線의 肅淸도十六日中에完成될모양이다

鈴木新師團長 南總督에게人事

十五日着任한 鈴木第二十師團長은 十六日午前十時에 朝鮮神宮에 參拜、十一時總督府로 南總督을訪問 人事를한후 一時半부터 各局課長等幹部를訪問、同二時半부터 軍司令部、憲兵隊司令部를 訪問한후 朝鮮호텔에 假泊하엿다

貴院子爵議員補缺 十月七日執行

【東京電話同盟】松平直平子爵逝去로 貴族院伯爵議員補缺選擧期日은 貴族院伯子爵議員選擧規定 第十六條에依하여 오는十月七日執行될 旨 十六日附官報로써 公布되엇다

蘇砲兵部隊擊破

【발샤갈高地十五日發同盟】我砲兵部隊는 十四日午前十一時頃外蒙蘇聯軍의 砲兵部隊가 노몬한高地에 向하여 活動을 開始하려는 情勢를 偵知하엿스므로 이를擊破하고자 一齊히 砲擊을開始하여 이를擊破沈默시켯다 十五日滿蒙國境戰線에는 早朝부터 비가오고잇는데 彼我의 砲聲은 殷殷히 함하河畔을 울리고잇다

五千米突內外의 高度에서는 確實히 日本의高射砲에 擊墜될念慮가잇다하여 高射砲의 射程圈外에서 擊墜을 하려고 目下一萬乃至 一萬五千米突의 高度에 上昇할수잇는 爆擊機及 爆擊技術 設計的改善 및 戰術에關하여 熱心히 硏究中이라한다

蘇聯高度爆擊硏究

當地에達한 情報에依하면 張鼓峰事件及 노몬한事件에서의 經驗에비추어 現在의 蘇聯爆擊機

蘇聯百十七名의 勳章을褫奪

莫斯科로부터 當地에達한情報에依하면 蘇聯邦最高會議幹部會는 更히百十七名의 帶勳者에對하여『蘇聯勳章保有者로서의 名譽를毁損하엿다』는理由에서 勳章을褫奪하고 全部逮捕하엿는데 一個月前에 가튼罪名으로 七十八名이 處刑바든일이 잇는바 最近은더욱深刻한바잇다 其中에는우크라이나共和國人民委員議長 로부청코와 同國務議官들果蒙故意로 農民에게不幸한 統計等을 하고 라이라等 罰當하고잇다한다

大冶南方四川軍 橫石潭方面으로潰走

【漢口十五日發同盟】十五日朝我陸軍機의偵察에依하면 江西大冶 南方四十五키로 鄒日市及 大源口、阮港等一帶의 要衝地帶에 出沒蠢動中인 四川軍約二萬은 我坂本、溝田、田中各部隊의 包圍猛攻에견디지못하고 潰亂하여 今朝來오기始作 豪雨中 橫石潭方面 (通山東南方十六키로)方面에向 敗退中이다

梧州、龍州等 廣西省各地爆擊

【香港十六日發同盟】桂林來電에依하면 我空軍은昨日에繼續하여 今日에도 廣西省各地를 爆擊하엿다 即一隊는 午前七時頃 梧州를空襲하고 第二隊는同八時半龍州를空襲하고 城平은午後零時五十分及 一時十分兩回나 爆擊을맛고 城內에서火災가 일어낫다

【〇〇基地十五日發同盟】南支我陸荒鷲 緒方原部隊의 〇〇機는 十五日早朝 廣西省梧州를 急襲하여 猛烈한 防空砲火를 무릅쓰고 飛行場을 全壞시킨後 西江 桂江合流地點에 集結한 軍需品 滿載의 大型정크及 船舶十數隻을 徹底的으로 爆擊하고 다시 西江本部의要地 [illegible]에 一大軍事倉庫를發見하고 이를爆破한後 全機無事歸還하엿다

南華日報職工罷業은 重慶現地機關의煽動

【香港十六日發同盟】汪派機關紙 南華日報의 印刷職工은 지난八月十二日記念日以來 一部罷業을開始하엿는데 그背後에는 重慶政府의 現地機關인 香港藍衣社의 煽動이잇은것이 判明되엇다 同紙는 應急的 措置로서 西版印刷를行하여 昨日의 汪精衛聲明도 이로써印刷하여 重慶政府의 重壓에 屈치안코 敢然發行을繼續하고잇다

時事解說 法幣發行高

最近法幣의運用에 對하여는 各方面으로부터 注目되고잇는바 그相場은 六月七日上海의香上銀行의 外貨賣 中止로 六片弱에 떠러지고 七月十八日의 第二次外貨賣 中止로 五片臺 二十日에는 四片臺도 漸漸崩落하여 八月十一日에는 三片四分一이란 暴落을 보엿다 法幣가 아직四片臺에 잇슬때에는 英支財界方面에서 法幣維持에對하여 여러가지方策을 考慮하고잇섯스나 重慶政府財政顧問로자스氏는 上海香港英支財界의 意見을 綜合하여 討議한 結果 드디어法幣實價維持의 論法을 放棄하고 新通貨發行을 行하기로 大體決定하엿다 이로사스案에依하면 新通貨는 輸出物資의 取引及 外貨收得에만使用하고 法幣는 新通貨와分離하여 國內通貨로서 强制流通시킨다는 것이다 法幣는 國內에잇서서는 相當한 信用을가지고잇서서 世界大戰當時의 獨逸馬克과는 그性質이달으다。

◇

中南支에서의 法幣의推移는 在支那人及 維新政府下의 民衆에게도 莫大한影響을 주는것으로 帝國도이에 對하여 적지안흔 關心을 가지고잇다 이제 그發行高를 살펴보면 昨年六月末以來 正式發表는 업스나 UP通信에依하면 今年六月末現在發行高는 二十六億二千七百萬元으로昨年六月末에比하면 約九億元의增加이요 事變直前의 十四億二千萬圓의 增加(八七%增加)이다。

◇

이發行高에對하여 現金準備는 十一億 五千六百萬元 (四四%)이라고하여 重慶政府가 法幣의價値를 擁護하고잇스나 果然現金準備가 그만한지 그眞否는 알수업다。

人絹移入組合 結成難關

全鮮織組合과正面衝突

內地에잇서서의 朝鮮向人絹移出統制에應하여 朝鮮內로서는이에呼應하는 移入組合結成의 必要가잇서 過般米殖産局、朝鮮絹商聯及同盟會에서 協議中이던바 同組合의結成에는 例의아우트사이더ㅡ全鮮織維業組合側과 利害가 正面的으로對立되어 兩者間에猛烈한 對立戰을 展開하고잇는모양이다

하여 그組合의멤버ㅡ로서 考慮되는것은 結局前年度의 移入實績인데 이것은朝鮮絹商聯과 同盟會加盟者도 九十八%를 占하고 아우트사이더ㅡ는 겨우二%가량에不過하다 따라서 아우트사이

國立人口問題硏究所案

【東京電話同盟】政府는戰時下人的資源確保의 恒久對策을 調査硏究시키기爲하여 압서國立人口問題硏究所를 設立키로決定하고 지난第七十四議會에서 所要豫算이 成立되어 其後法制局에서同官制案을審議中이던바 이지음成案을 어덧스므로 오는十八日의 定例閣議에附議 正式決定을한後 御裁可를仰하여 今月中이라도 公布實施하기로되엇다 同硏究所의 構成은 總務、調査二部로分하여 人口問題를 오갓角度에서硏究하여 國策遂行에 資하려는것이다 會長에는 岡田厚生次官이 就任하기로內定되엇다

蘇聯極東赤軍 續續東方으로移動

【莫斯科十五日發同盟】蘇聯政府는 滿蘇國境衝突事件에 關하여 種種의 實際的 措置를 取하여 西部國境에서의 極東赤軍의 增强을 [illegible]하고잇는데 最近에 蘇聯의 [illegible] 外交官은 極東赤軍의 移動에 關하여 [illegible]

人事·集會

◀山田新十郞氏(鐵道局長)十五日午後四時十五分京城驛發아까쓰끼로東京에出張、約一週間豫定
◀水田直昌氏(總督府財務局長)全南北旱害狀況視察中 十六日午後八時五十五分歸任
◀李應俊氏(陸軍中佐)札幌으로赴任途中 入京人事次來社
◀李源甫氏(總督府社會敎育課長)二十一日午後四時二十五分京城驛發咸南北、開島方面에出張、九月一日歸任豫定

八面鋒

단지히問題의 平和的解決을企圖、四國會議開催說。
◇
元來 平和와戰爭은 속이한겹사이、會談으로 危機가解消될가。
◇
汪精衛 도與明日「日支兩國의和平回復의條件」은 停戰、和平談判、撤兵。
◇
撤兵을 먼저 바라는것은新支那建設에 妨害될을 알리라。
◇
事變處理를 爲하여 支那民衆에게 指導原理確立이 先決。
◇
住宅地開放、物資斡旋으로우선五千戶建築을 援助한다는것이 京城府의 住宅難緩和策。
◇
한집에 두살림씩살어도 二萬戶가 당장잇서야 한다는데 남어지 一萬五千戶는 누가지어주나。
◇
家主組合을 組織코 家賃을公定한다고、物價公定가치 청처짐 하지마소。

今日夕刊四面

赤痢 豫防과治療
今年여름은三十年以來의酷暑로各處에서 赤痢其他모든傳染病이한창流行하고잇습니다。더구나지금부터가까워오는換節期의찬바람머리가더危險합니다。
赤痢는『설사』와『배아리』로부터시작하야結腸과貧血을이르키고甚하면意識不明、虛脫、心臟痲痺를이르키어致死에이름니다。흔한『설사』라고快코레사로여기지마십시오
豫防 アリヂンB는赤痢菌을卄四時間內에殺滅하므로이藥을常服하면赤痢菌에對한腸의抵抗力이强하여져서菌이侵入하드래도곳죽어버림으로赤痢病에걸리지안습니다。
治療 赤痢病에걸린뒤라도アリヂンB를服用하시면病菌이죽어버림으로二十四時間後부터설사回數가차차주러지고배아픈기가가라안즈며潰傷된腸壁을恢復시켜곳治療效果를나타냄니다。
藥價 二〇球入 、七五 五〇球入 一、七〇 一〇〇球入 三、九〇
アリヂンB
藥學博士加來天民先生創製
振替京城一九一八四三番
天一藥房 總發賣元
天一製藥株式會社 製造元
京城府西四軒町
(全國藥店에서販賣합니다)

製材機械鋸類 各種木工機械 金剛砥砂ベルト類 工具用工具類
大阪市西區阿本田町一丁目 倉橋田竹治郞商店
電話西二四五〇・一七九五 振替大阪一〇五一三

一番有名な! 一番優秀な! グロリア バンドハーモニカ 無敵ハーモニカ 荒鷲号

ギター界ノ代表 シレネギター ベイオリン 總發賣元 中井樂器店 大阪 日本橋四丁目

錢入 袋物現金問屋 株式會社 廣島屋本店 大阪市東區博勞町一ノ二六

婦人子供服用 ボタン・バックル 中川釦店 大阪市東區谷町三丁目 品質優良・柄行嶄新

秋冬向 ワイシャツ カッター 製造卸 野井集商店 大阪市南區順慶町四丁目八三

小間物 歯ブラシ 雜貨 各種ヘアーネット つつみ印おメカバー本舖 株式會社 馬場惣商店 大阪市東區南久寶寺町

格安品專門製造卸 メリヤス洋品雜貨 丸絲工手館 大阪市此花區上福島中三丁目八四番地 各市町村ニ一店限リ特約店募集ス

今 新興 からし 今 新興 蕃椒粉 月美人印 カレーからしコシヨ製造本舖

釜山 今山西商店 京城 阿部本店 辻本商店 吉川商店 平壤 桑田商店 鎭南浦 江口商店 山七商會 新義州 日滿物產株式會社 重枝商店 元山 小野本店 仁川 中村商店 咸興 德元商店
類似品이만히잇사오니 商標에注意하시오

製材機械 木工機械 丸鋸・帶鋸 角鑿・鉋刃 砥石・調帶 工具一式
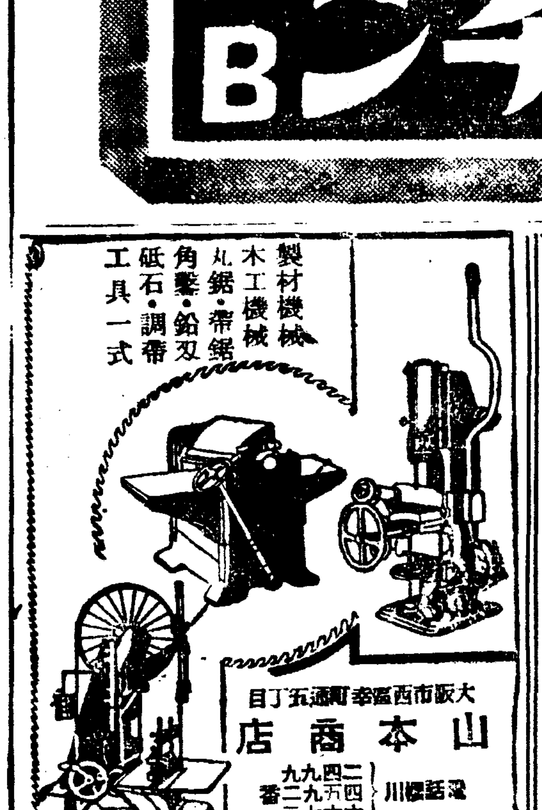
大阪市西區幸町通五丁目 山本商店 電話 川口 二四九五 ・二九七六 ・三九六

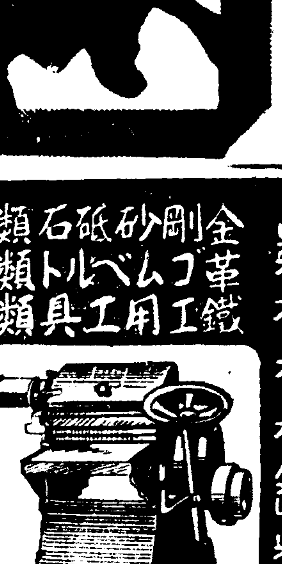

中部朝鮮地區一帶에 實戰的防空訓練實施

軍官民三位一體로空前의大規模

來月初旬、六日間訓練

【朝鮮軍報道部發表】조선군에서는 구월사일부터 구일까지 엿새동안 중부조선지구(中部朝鮮地區)일대에 일찌기 보지못한 대규모의 방공훈련을 실시하기로 되엇다

이것을 실시하기위하여 조선군에서는 진즉부터 조선총독부와 진해(鎭海)요항부와 협의중이엇는데 드디어 실시하기로 확정하고 십오일에 조선군사령부에서 북야(北野)참모장의 사회로 조선군 진해요항부 총독부 기타 각도 관계자 삼십여명이 모여서 협의를 마치고 연습준비에 착수하기로되엇다

이번방공훈련의 주요점은 종래와가치그저 요란스럽게 떠드는 연습을하는것이 아니고 참으로실제전쟁을 하는것과가튼차림으로 군대방공훈련에응하여국민방공훈련도 하여서 군관민이 상하일체가 되어 효과만흔 훈련을 하려는것이다

▲훈련기일은 제일기는 구월사일오전영시부터 육일오후열두시에 이르기까지 사흘동안이며 제이기는 구월칠일오전영시부터 구일정오에 이르기까지 사흘동안이다

▲훈련지역은 경기도, 평안남도, 황해도, 전라북도, 충청남북도의 전부와 강원도, 함경남도의 대부분과 및 동해, 서해의 해상의 대부분이다

▲통감(統監)은 조선군사령관이며 국민방공통감은 조선총독부 정무총감이다

國民防空의效果는 沈着한態度에

朝鮮軍山口參謀談

이번 방공훈련실시에 대하여 조선군참모 산구(山口)중좌는기자단에게 다음과가치 이야기하고 국민의방공훈련에대한 인식을 철저히하게하여달라는 부탁을하엿다

일년전에 일어난 장고봉사건이나 지난번의 노몬한사건을 보더라도 방공훈련을 철저히 할필요가 잇는것이다 이로부터 방공훈련은 진실한태도로 하지안흐면 안된다 가정방공훈련은 너무지나치게하면 경박단의 조수(助手)가치될염려가잇스니 부인들은 될수잇는대로 각기 자기집을 잘지키도록 주의를하는것이조타 국방부인도 집밖그로 나다니는일이 너무만흔데 이것도 최소한도로 폐가되지안토록 할일이다

공습시 훈련에대한 정지(停止)는 너무장황한것은 도리어 폐해가잇스므로 이십분내외가 적당하다 이것은다른외국에서도 대개이만한정도로실시하고잇다 총독부에서는 이번국민방공훈련에는 일부간접지를 하기로 되엇다한다 노문한에서나 지나전투에서나기습은 크게 차이가 업스나정신훈련에 이편이 철신우수하엿다 그러므로 방공훈련도정신적훈련이 극히중요하다 요컨대『가정수호방공』은 침착한데잇다』는표어를 걸고십다。

規格變裝으로暴利본 綿布巨商三名摘發

今日京畿道에서戒告處分

경제법령의 약점을노려『가공판매』라는 신전술로써 백수공공연하게 폭리를어더오던 경성유수의 면포거상세명에게 폭리취체령의 철퇴가내리엇다 이들은동양면화(東洋棉花)와 마장상회(馬場商會)와 의제당(義濟堂)의세명으로서 면세품의 거의전부가공정가격이 되어잇기 때문에그대로 팔아서는 이의이적게남으로 이것을층적 염색가공하여일단가격외의 제품으로 변장시킨후 이것을 뒤문이업는 비싼갑스로 팔아폭리는 폭리대로어드면서도 법은 법대로 모면하여오던것인데 이번에 경기도경제경찰의 단호한 처치로 폭리취체령을적용 십륙일도경기도지사의 이름으로 한목에세명을계고처분에 부치엇다.

그내용은 다음과갓다

▲東洋棉花=연이천만원의 거래가잇는 시내명치정(明治町)일정목 오십구번지 동양면화주식회사 경성지점에서는 공정가격이잇는 삼에이표(三A)십칠본드 조포(粗布)와 사능표(四綾布)유천사백이십사필을 일부러 염색가공하여서는 지난 삼월사일에서 유월사일에이르는동안에 경성마장(馬場)상회와 이십삼개소에 이것을 가공비용이라는 명목하에 사할오분씩을더부처서 팔아 팔천칠백사십팔원구십전의 폭리를 어덧고

▲馬場商會=시내 영락정(永樂町)이정목 팔십팔번지 면포중간도매상마장원사랑(馬場源四郞)은 지난봄께에 염색가공한 십칠본드조포이만마(碼)를 동양면화로 사드려서 이것을삼월사일에서 사월에이르는동안에 보통이윤의 배액인일할삼분사리의폭리를받고 부내 내목(內木)상점외 삼개소에 팔아육백육십삼원의 폭리를어든외에 따로 인견류사천삼백필을 매점해둔 사실까저드러낫고

▲義濟堂=시내 황금정일정목 일백팔십오번지 면포중간도매상이제당 경성출장소에서는 지난일월로부터유월에이르는동안에 역시 염색가공한 십칠본드 조포육천사백이십사필을 동양면화로부터 사드려서 보통이윤인 유분보다 이분륙리나 더만흔 팔분륙리씩 더부처 팔앗슬뿐만아니라 한편 자기손으로도 칠백사십필이나염색가공하여 가공비용이라는 명목하에 팔할삼분의폭리로써 각처에팔아 오천팔백오십칠원의부당이득을어든 사실이 판명된것이다

厄運의二重事故

"리야카"단사람即死

십오일오후영시사십분경 부내 하왕십리정(下往十里町)이백사십이번지 송갑천(宋甲天)(四〇)이가 『리야카』에 빈나무상자를 잔뜩실코 황금정(黃金町)에서 왕십리로 가다가 왕십리정구십이번지 부근에이르렀슬지음 뒤에서 가튼방향으로 달리고잇던 부내한강통(漢江通)삼번지 신곡조(紳谷組)소속운전수 춘목단양웅(丹陽邑)사는 손영극(孫永極)운전의 화물자동차의 뒷바퀴에치어 사람은사람대로 『리야카』는 『리야카』대로 땅바닥에 나가떠러젓는데 그순간 『리야카』에 실엇던 나무상자가 문허지는소리에 마침바루그아페서 이쪽을향하여몰고오던 하왕십리정삼백삼십삼번지 김호성(金鎬成)(一七)의마차의말이 그소리에 놀라서 겻잡을사이가업게스리 땅바닥에 넘어저잇든『리야카』의주인 송갑천의위를 마차를끌고넘어갓다 송갑천은머리와 배가터저서 현장에서 직사하엿는데 보고를바든 동대문서에서는 즉시계원을 현장에보내는동시에 사건의전말을 검사국에 급보하엿스므로 화강(花岡)검사가 나와서 양편에서 협력하여 검시하엿스나 자동차에 치엇슬때에 벌써 치명상을 바든셈인가 그러치안흐면 마치가 치명상을 준것이냐를 판단키어려워 시체를해부에 부치엇는데이 불의의 이중사고의 뒷처리는해부의결과만이 대답할터로 주목된다

火藥庫爆發

人夫一名重傷

십오일 오후한시반경 경기도 포천군(抱川郡)수우광산(住友鑛山)에서 광산용화약을 작만해둔 화약고가 폭발하여 부근에서작업중이던 이부고삼수(高三秀)(二〇)가 이때문에 중상을 입엇다 폭발된원인은 조사중이다

京城驛不汗黨

前科三犯檢擧

십오일 정오경 본정서원이삼월(三越)백화점 학용품부에서만

留置人들脫走

監視巡査殺害

【大阪電話同盟】십륙일 오전네시반경 대판풍중서(豐中署)제일감방에 절도용의로 유치되어잇던 삼중현(三重縣)태생의 전싸침범 시천방미(市川邦彌)(二〇)부산부(釜山府)출생의 전싸사범 김광봉(金光鳳)(二〇)대판 수길구(住吉區)갑기삼랑(甲崎三郞)(二〇)은 공모하여 감방을탈출하여 휴게실에서 잠자고잇는 감시순사임효의(林孝義)(二〇)씨를 목매어죽이고 도주하엿다

급보를밧고 부경찰부로브터 고교(高橋)형사과장 입원(笠原)강행범계장이 급행하여 동서에수사본부를 두고 전국에 지명수배하는동시에 근기(近畿)일원에 총동원의 대수사를 시작하엿다

盲啞夏期講習

조선맹아협회(朝鮮盲啞協會)에서는 오는구월사일부터 닷새동안 부내신교정(新橋町)제생원(濟生院)맹아부에서 침과 안마를 업삼는 눈먼이들을 위하여 하기강습회를 열터인데 강사는 경성제대 의학전문의교수들과 총독부세균검사소장등권위들이다

龍山驛構內火災

石炭發火로貨車一輛燒失

십륙일오후두시경 용산역(龍山驛)구내에서 화물차가 한대타버렷다 이날동마역(東馬驛)에서의정부(議政府)로가는화물차가이날하시사십분에용산역에들어와서 쉬고잇든중 그중의 한대의 화물차에서 불이난것을 역원이 발견하며 소방대가 달려들어 곳 진화에 노력한결과 화물차웃짐만 태우고말엇다 화재원인은 동화물차에 석회삼백륙십포대를 실엇는데 자연발화가되엇던것이라 하며 손해는 석회갑천여원이고 화물차는 웃짐만타다해도 상당한손해가 될모양이다 정거장구내의 화재라 부근은일시 대혼잡을 이루엇다 (사진은화재현장)

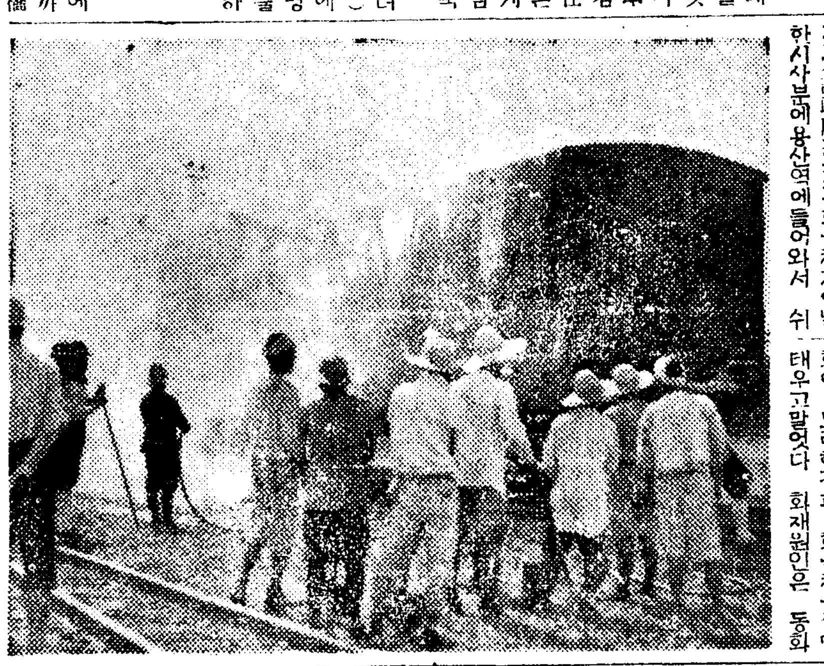

厚生藥局處分

부내초음정삼정목팔십번지후생약국(厚生藥局)에서는 염산하오쓰에 삼원오십전씩사가지고 강원도 방면에보내여 칠원씩바더 삼십여원의폭리를 한것을 종로서경제경찰에서탐지하고 십오일주인을 불러내여 유시처분(諭示處分)을하엿는데 약으로 폭리를보다가 처분당한것은 이것이처음이다

지붑힌大倫

【新義州】친모를 축살한 패륜의자식이잇다― 평남안주군운곡면용곡동(安州郡雲谷面龍谷洞) 김용규(金鎔圭)(二〇)는 십사일오후두시경박천군 덕안면남오동(博川郡德安面南五洞)에서사는 친모강씨(康氏)(六〇)를차자왓다가 친모를 문박그로 끄러내여발길로 거더차넘겻는데 강씨는 이게원인이되어동일오후

裁判所에殺人事件

同僚끼리金錢貸借關係로言爭타가兇行

大邱地方法院內의不祥事

【慶北支社電話】십륙일오전여덟시반경 대구지방법원(大邱地方法院)구내 소사실에서 동법원서무계사무원 통도(樋渡)모(三五)와 동법원민사부사무원 상원(上薗)모(三〇)는 금전대차관계로 말다툼을하던중 상원은 돌연 소사실에 노혀잇던 기리다섯치되는 식도를들어 통도의 가슴을찔러 현장에서 즉사케하엿다

급보를바든 동법원검사국에서는 일이 법원안에서 일어난일인만큼검사정을 비롯하여 법원안이동되어 현장에 달려가서 상원을체포하는한편 검시를 마치고사체는해부에부첫다

大膽한窃盜

格鬪後捕縛

부내도화정(桃花町)칠번지 전과이범김광록(金光祿)(三〇)은십륙일새벽다섯시 원정(元町)일정목일백이십사번지 비롱장사 윤상돈(尹相敦)의 집에대담하게도 손구루마를 끌고들어가서 석유빈통오십개를 훔처실다가 용산서 남영정(南營町)주재소순사에게 들키엇는데 범인은천기순사에게 멱살을 어정복을 갈가리찟고 몸에상처를이괴는등 동시반항을 하엿스나한시간 격투후 체포하여다가 엄중취조중이다

…과공채을 홍지라던 충남선악군(大安郡)출생이상만(李相萬)(○)을 부잡아다가 취조하엿던바 그는전과가 세번이나 잇는자로호주머니속에서 현금칠백여원이나왓는데 이돈도 이날아침경성역 개찰구부근에서 여객의주머니를털어낸것이라고 자백하여 계속취조를 하는중이다

訪日親善機到着

【東京同盟】맹방 독일의 방일비행기『콘돌한자』항공회사의『융커―스』기는 십륙일오후영시십오분 우전(羽田)비행장에도착하여 방일사명을 달하엿다

人夫六名死傷

【鐵道局發表】십오일오전세시에 동해선 옥계(玉溪)공사구 제이십사공구인 률치(栗峙)터넬공사장에서『토로코』연결기차기 절단되는 바람에『토로코』에 탓던공부중 두명은 즉사하고 두명은 중상 또 두명은 경상을입어 치료를밧는중이다

스포―츠 뉴―스

北支陸、蹴、籠球 京城에來征

九月九、十日에交驩競技

來九月 一、二、三日에 新京에서열리는日滿華交驩競技大會에 出場할 北支代表籠球、蹴球、陸上競技役員選手 六十九名은 朝鮮體育協會의 招聘을바더 五、六兩日의 奉天大會를마친後 京城에來征하여 九、十兩日間 朝鮮代表選手와의交驩競技를 京城運動場에서 擧行하기로內定되엇다 北支蹴球團에는 延專出身의 鄭龍洙君과 前京蹴의名킥커―이던 李惠鳳君이 끼어잇다

梨花對安東籠球 第一回

鮮滿對抗競技大會籠球部戰은 京城運動場에서 十九日午前九時에 梨花高女對安東高女籠球戰、同十時에는 滿洲女子팀對朝鮮女子팀、同十一時에는 滿洲男子팀對朝鮮男子팀이 열리게되엇다

籠球代表合宿 鮮滿對抗

朝鮮籠球代表女子部選手一同은 連日梨花코―트에서 必勝을期하고 猛練習中인데 男子部選手는 明十七日午後九時까지 京城코―트로 無漏參集하기를 바란다고한다

滿洲國代表團

第一班은明日午前八時入京

來十八、十九、二十의 連三日 京城運動場을 中心으로하여 盛大히 擧行되는 第一回鮮滿對抗競技大會에 出場할 滿洲國代表一行은 總數二百五十名에 達하는 豪華陣으로서 第一班과第二班에 나누어 明十七日午前八時半에는 第一班이 同午後九時半에는 第二班이 各各入京할터인데 第一班에는 軟式庭球十七名、足球十五名、硬式庭球十名、體操十名、男子排球十四名、男子籠球十二名(女子卓球는 不參加) 合計七十八名과 第二班에는 女子籠球十二名、女子排球十二名、陸上競技二十五名、野球二十名、卓式足球二十名、男子卓球十五名、馬術十二名、水上十七名(合計百三十四名)等과 役員 隨員을合한 一百五十名이 大擧入京할터이다

甲子園中等野球

第二回戰

京阪商業	000001000	1
島田商業	000100010	2

以上第四日(十六日分)

運動界 人事·集會

▲鮮滿對抗競技籠球部役員會=十六日午後七時부터 籠協支部事務所에서開催

天氣豫報

概況 優勢한颱風은 根室의東南에잇서서 北北西로 進出하고잇다 高氣壓은 沿海州로부터 日本海를지나 半島와西日本에퍼저잇다 南朝鮮은 개고 北朝鮮은 흐리고 本邦도 天氣는조흐나 東北地方以北은 흐리며 地方에따라서는 비가오고 根室以東은 風雨가强하다 朝鮮內의 氣溫은 例年에比하여 西北部는 조금노프나 其他는낫고 特히 南朝鮮內陸은 四、五度낫다

豫報 오늘밤도 내일도동풍이불고 개엿다가한때흐리다

昨日最高	三三度六
同 最低	二二度四
今朝最低	一九度九
同 正午	三〇度四

노파지는한울

朝夕으로生涼한까닭

農形에도害로운東北風

서울지방은 십륙일부터 가을날가치 서늘해젓다 그동안 가물은 그냥계속하며 더위도심하더니 수일내로 동북풍이계속하며 아침저녁에는 다소 서늘해지는듯하다가 십륙일새벽은 완전히 가을날세가치 서늘하여지며 아침의최저온도는 십구도구분(一九度九)으로내렷다 전날인 십오일아침 최저기온 이십이도를 비하면 거이 이도나내렷다 작년이날의 최저기온 이십이도 평년의최저기온 이십일도오분에비하여 모두 일도좀문내지 이도가량이나 기온이야다

기상대의 말을들으면

아직은 비가올듯시지안흔데연해주(沿海州)방면의 고기압이 일본해를 거처 조선에까지뻐처잇기때문에 찬동북풍이 불며 날은새파라케 계속하여 개이게 됩니다 지금가태서는 당분간 이대로날씨가 산들거릴것갓습니다

고 한다 이대로 서늘한 날이 계속한다면 그동안 가물에마르면서도 근근히 부지하던 농작물의 발육이 조치못하고 더마를염려도만하다

節米運動

一千萬石目標로 實踐運動에着手

精動朝鮮聯盟全國的으로運動展開

조선정신총동원조선련맹에서는 십오일오후 총독부에서 임시사회를 열고련맹으로서의 한해(旱害)대책활동방침을 협의한결과 식량확보를 목표로한전조선적으로 절미(節米)운동을 시작하기로 되어다음의 세가지 항목을 취지로하여 실천운동에 착수하기로되엇다

一、백미(白米)에서 흑미(黑米)로 전환할것 즉정백미를금지할 정도도 인하할것

一、쌀의 허비를 극력배제할것

一、대용식(代用食)의 철저회를 도모할것

그리고 조선련맹에서는 이운동의 실행에잇서서 전조선각방면의협력을 요망하는 동시에적극적으로 내지에 대해서도협력을 바라 전국적운동을 하기로 될터로서 이에의하여 일년에일천만석의 절미가가능하리라고기대하고잇다

農林當局全幅的支持

별항 정신총동원조선련맹주창의 절미운동은 농림국에서 실시운동을 대대적으로 일으키게 되엇는데 총독부 농림국에서는 이운동에 대하여 전국적으로협력하기로 되어 머지안하여 경성부내의 유력미곡 업자들을 초치하고 한백미의 저하와 대용식품(代用食品)의 회보방법에대하여 협의하기를 되엇다

大田에大火

【忠南支社電話】십오일밤여덟시 오십분경 대전부본정(大田府本町)이정목 삼십삼번지 동정명의(藤井明憲)의집부조이층에서 돌연불길이 일어나 삽시간에 불은엽집인 유천일(柳千一)상점 환금(丸金)운송부와 지물포등에연소되어 이동사호를 전소하고일층 삼호를반소한후 소방조의 활동으로 아홉시반에야 진화되엇다 발화원인은 이날이 양력으로팔월십오일이라 동정의집에서는신주에제물을 드리고 촉불을켜노핫던것이 바람결에 넘어저서불이일어난것인데 손해는 약넘만원에 달하나 다행히 인명에는 피해가업섯다

陸海軍御指定 最強消毒藥 バイゾール 石炭酸ノ8倍

花鬪賭博

부내종로서에서는십륙일새벽세시반경되어 부내통의정(通義町)백사십사번지 박옥진(朴玉鎭)집에서 화투도박하는좌

기세명을 검거취조중이다 ▲唐珠町一〇一沈元善(三二) ▲通義町六九金重七(三三) ▲通義町一四四朴玉鎭(三〇)

公衆電話

時分制廢止度數制採用

든내질감

거리의 전화통― 공중전화가 오전한푼이면 얼마던지 오래 이야기할수잇게된다― 바쁜생활을 하는도시인의 편리를위하여 큰도회거리에 설치한 공중전화는 현재는 시분제(時分制)로 삼분마다오전씩 너치안흐면 이야기를할수업는 제도로되어잇서 이용자에게 불편이 큰뿐아니라전화국에서도 시간을 보느라고사람을만히쓰지안흐면 안될 불합리가 잇스므로 내지에서도 불원에이것을 도수제(度數制)로고처오전한푼이면 얼마던지 이야기할수잇는제도로 고치기로 되엇는데 체신국에서도 이것은대단히 조흔일이라하여 구월초부터조선에도실시하고저 지금준비중인데 일반이용자가 쓸데업시긴이야기를 하는것은 공중도덕상삼가주기를 실시를 압두고 체신당국에서는요망하고잇다

無線通信學校

九月부터開校

역지하는 무선통신계의 인적자원을 확보하고저 체신국에서 새로만드는 무선통신학교는 드디어 구월부터 개교하기로결정되엇다

이학교는 체신국에서 관계회사로부터 기부금삼십만원을모아 금년륙월부터 개교할 예정으로 교사로서 경기중학교 구교사를 교섭하엿스나 거절당하고 집이업서 이때까지 개교하지못하고잇섯는데 이이상 더끌수도업는형편이므로 오는구월부터 체신이원양성소를 가교사로 개교하기로 되엇는데 교실이 좁으므로 당분간은 별과(육개월)오십명만모집하기로되엇다

본교사는기지를 경원 경춘선교차역인 현저리(峴底里)에서오분되는곳에 약일만평을삿스므로 설비비를 합하여 약이십만원을 던저 불원공사에착수하기로 되엇스므로 명년신학기부터는 새교사에서 수업을할터이다

觀光施設을擴充

京城觀光協會懇談會開催코協議

신동아건설의 물결을타고 국제적관광도시로 등장한 경성의 관광시설을 정비일신하고저 경성관광협회에서는 십륙일오후두시부터 경성부청부윤응접실에서 기보의 관계자이십여명을 모아 간담회를열고 좌기각항을 협의실시하기로 결정하엿다

▲협회재원을 늘리기위하여경성부、경기도、상공회의소、경성전기、경성택시―등에대하여 보조금증액을 권청하고 새로히조선철도、경춘철도、경성궤도、경동철도등사철과 조선우선、대판상선、대련본항공회사、인천송도관광、은행단체에 보조금을 어끼로권청하기로함

▲관광객을 유치하고서 주요열차에게원을파견하며 관광안내소기능을확충하여 관광객의편의를도모하며 도서출판、영화、노래등을만들어 대대적선전을함

▲용산역구내에도 관광안내소를신설하고 경성역구내택씨―를통제하여 승차권발매를 취급하며 역전과관광구역의청소 시가지간판의 통세미화 선물직매소설치등을하여 이때까지 유명무실의관광사업을 철저히하기로되엇다

까솔린

까솔린이 모자란다 그때문에 자동차를 전가치 여유잇게 운선 시킬수가 업다 먼곳에서는 불러도 갈수업다 이러케 말하는것이 자동차업자들의말 ▲이새는 배불른것이자동차다 금하회사가 잇대도변변히 차를어더 탈수가업다 까솔린을 절약한다는것쯤은 넉히잘 알수잇는 사정이나 자동차부의 배불른 꼴은볼수업다 ▲이왕이면 될수잇는대로는 까솔린절약에 협력할겸 자동차를 안타스면 그만일게라고 손님은 이러케 말한다 ▲이래서 누구나 자동차는 어더타기 힘든것으로만 알엇더니 웬일일까 밤열시반경 극장이 파할머리에 극장아페는『택씨』가 어슬렁 어슬렁 길이비좁게 모여서 손을기다린다 ▲이자동차들은 손이 불러서와달란말인가 자동차불손님이 의례히 잇슬것을 짐작하고 미리시간전부터 등대하고잇는것이 분명하다 자동차귀하다할때도 관관거줏말 ▲우선반도한국장압교통정리를위해서 단연 이를소탕하는동시에 일반손님에게 자동차업자들은 좀더 친절히 수응하도록 엄중히 경고할일이다

오늘의라디오

第二放送 ▲午後六時三〇分이야기『動物을 길드리는法』 ▲六時五五分 어린이新聞 ▲七時라디오時局讀本 ▲七時三〇分뉴―스 天氣豫報 ▲八時 趣味講演納涼三題『구룡이야기』 八時三〇分 凉味放送『綠陰에듯는매미소리』 ▲八時三五分 西道歌謠 ▲九時 連續新作이야기『奇緣』 ▲九時三〇分 뉴―스解說 ▲一〇時一〇分 레코―드音樂

喘息、神經痛과 中風·高血壓

血의 混濁을업세고 原因부터治療하라

不治아니다

學界의權威로有名한 今津博士

(今津博士의研究中)

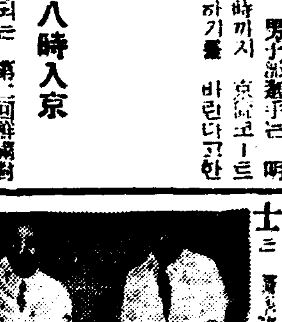

血液淨化劑 血液淨化劑를 制製하고 그 服用과 リキシン又ハイマヅミン의併用에 依하야 이病으로 苦生하는분은 大概히 기쁘하고잇다

中風으로不隨된手足을 苦生하는분 高血壓, 動脈硬化로 頭痛, 眩暈, 動悸, 어지럽, 耳鳴, 便秘, 不眠, 神經衰弱, 足冷症, 手戰, 腎臟病等 諸病으로 苦生하는분 神經痛과 關節이앏하서 困難한분은 今津化學研究所로 大阪市阪急三番館前 一日이라도 速히 詳細히적어서 申込하라 博士獨特한 淨血療法養生法其他注意事項을 叮嚀親切히가르켜준다

旗印の七徳ナイフ

登錄商標

七大特長

旗印의七德나이후 한자루로七種으로쓸수잇는 七大特長中 마유쓸송판손칼 ... 二種잇슴

하이킹에 學生旅行에 技藝手工에 오피스에 家庭의부엌에 慰問袋에는 꼭 一本!

當所發賣品에는現品에는 勿論 케―스 一個에 반드시 旗印의마―크가잇스니 注意하시고사십시요!

全國各百貨店、金物店、文具店에有함

朝鮮總代理店 京城府內需町三七 柳原商店

警察官〔講義合部全書〕

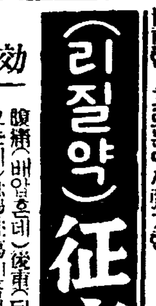

朝鮮及滿洲警察官志願者는本書로受驗準備를하라 ... 鮮滿警察學會

白頭山特産品 ツルチュク

效能 腹痛(배압흔데)後重(뒤무거운데)粘液便(곱똥)… 一般痢病에百發百中하는 (리질약) 征痢トニク 京城府唐珠町一四ノ一 泰永製藥研究所

青少年 地方事務員募集 男女小學卒業程度以上 ... 京城府內 ...

技術員養成所生徒募集 募集員數 ... 大同鑛業株式會社長津鑛業所技術員養成所

流行歌 劉道順作詩·金基范作曲(八六三七) 千里離別 新人의貴重한凱歌 宋樂天 他面·네故鄕내故鄕 태평레코―드

京城外國語學院 晝夜生徒募集 ▲外語部(英語、中語、獨語、佛語)豫科(中學、實業及師範入學準備)▲本科(中等一、二、三、四、五學年程度) ▲英數科(中學編入及專門大學受驗準備)▲開學八月二十一日▲設考入學▲ 京城府校洞町

本位 G-U-サイド 99%の治癒率!

朝報案內

名刺 上品百枚三十錢六人分注文一人分無代進呈 全鮮郡面指定 東美堂

家庭教師志望 富方現醫專生 小學校中等學校生希望

電話 讓渡 ...

招聘 學校를引繼經營할人士 ...

讓店 市內第一要處百貨店 ...

無代進呈 葉書로請求하십시요!

醫學博士 新井二郞先生校閱 最新驅梅淨血療法

梅毒이얼마나무서운病인가 그것을엇더케하면 가장安全·確實하게根治할수가잇는가 梅毒治療에對한 아지아丸의效驗은 엇더한가를平易하고親切하게說明하고 皮膚泌尿科權威醫學博師新井二郞先生이 校閱하신 美本을無代進呈하오니 希望者는 至急히 和田合名會社로請求하십시요

發賣元 和田合名會社 東京市淺草區馬道三ノ二二·振替口座東京四五四五五番

아지아丸

ゲーリー·クーパー主演 マルコ·ポーロの冒險

UNITED ARTISTS 雄渾華麗のスペクタル ユナイテッド·アーチスツ發作日本版 サミユエル·ゴールドウイン製作

公開迫る 同時封切 若 明治座

慶北旱害對策豫算 尨大!千六百萬圓

小貫社會課長原案携帶折衷次로急遽上京 總督府의容認程度가注目處

【慶北支社發】경북도에서는 한해대책에대하여 그동안관내 각군도에당하여 재해대책재방공사의 희망액과공사실시개소를 조사중이던바 십사일까지 전부집계를마치고 그날오전아홉시부터 개회한 경북도한해대책위원회에서 그구체안을 세밀이 검토한결과각군의 요구총액을보면

▲土木費約七百萬圓
▲山林費約百萬圓
▲水利事業費約八百萬圓
合計約千六百萬圓

의거액에달한다하며 십오일다시 도당국의원안파대조하여전기결천 총백만원을 중심으로 사정을마친후 십오일밤 경북도사회과장 소관(小貫)씨가 이원안을 휴대하고 급거히 상경하엿는바 총독부의용인액이 과연어느정도일찌 일반은주목중이다

朝鮮工協大會 今秋大邱에서開催

【慶北支社發】조선공업협회(朝鮮工業協會)주최의 제육회 전조선공업협회 대회는 오는시월중순대구에서개최하는 동시에 대발전기지인 조선의 산업소건을 상세히 검토하여 공업의 지방분산에대한 발전파 특이성을 발휘시킬일련지도원칙을 기하기위하여 공업기관의 신설요망과 특히시국에 긴급한 대용품공업 폐품공업의 진흥에 발전촉진과 중소공장의 진흥에 기여할 각종의대책을 강구하리라한다

旱害對策을促進

昌寧郡民代表들이上道陳情

【慶南支社發】경상남도 창녕군(昌寧郡)은 작년에도 하해를입어 엇던터에 금년도 한발이계속하여그피해가 크거니와 이한발이외에금년은 우박까지 와서도작 맥작에준 피해는 막대하바잇다 고한다 이와가치 창령군은 한발에허덕이지 안호면 수해로인 제나수한(水旱)양난이 교체해서 습격해오므로 그군민대표 송하 농정의 고하번(古賀繁)영산산업조합장(靈山産組合長)박제훈(朴濟勳)양씨외 다섯명은 지난십오일 도당국을 방문하고 한발의항구대책으로 저수지를 만드러줄것과 이재민 구제사업으로 임도(林道)개설과 도도하천개수등토목공사를 이르케 달라고관계각과장을목부터 삼부장 도지사에게 각각지청한바 잇섯다

山火防火團을防止團으로改稱

【春川】조선임야(林野)를만이가지고잇는 강원도에는 매년산화의피해를 막대히 입어여기대한 방지책은 부락민으로 방화단(防火團)을 조직하여 산화발생시의 소화또는 미연방지관념을소장하여왓섯는데 금번방지단(防止團)으로 개칭하고 더욱충실하여 내용을충실히하리라한다

冷麵中毒者續出

一名死亡、十三名危篤

【平南支社發】최근평양부내에는 냉면옥의 부주의로 뒤를이어일어나는 중독사건이잇서 일반부민의마음으로 냉면을먹을수가업다고한다 지난십이일 오후열한시쯤 평양부 교구정(橋口町)조일전기공업회사(朝日電氣工業會社)사원들이 부내황금정 유십번지 황금면옥(黃金麵屋)에서 냉면여섯그릇을 주문해다먹엇는데 그중다섯명이 급격히 구토설사를 일으키어 불행이도 개천(价川)경찰서장 송본(松本)차의룡재아들 송본정홍(松本正弘)(七)군은 십사일오후네시쯤죽고 남어지네명은 치료중이라고한다 그와에도 금정 환구운송부(丸久運送部)에서도 역시전기 황금면옥에서 냉면다섯그릇을 주문해다먹고 세명이중독되엇스며 또 도 역시 황금면옥의 냉면을먹고 네명이 중독되엿고 그날부내행정(幸町)삼십이번지후대일랑(厚臺一郞)씨집에서도 전기황금면옥에서 냉면여섯그릇을 주문해다먹엇는데 세명이 중독되엿다고한다

그중에도 내기인십삼명이 위독하다는데 중독의원인은 도위생과에서 조사중이라고한다

賭博團十二名 金泉署一網打盡

【金泉】김천경찰서사법계 박석주(朴錫柱)형사는 지난십일 대화정양명국(大和町梁明國)이란자의 집에서 열한명을검속하여 엄중히취조하는데 그상세한바를드르면 어떠한자를 유인하여 현금이천여원을 판돈으로 만들고 사기도박을 하엿다고하는데 누가일코누가딴는지는 아직취조중이라 알수업스나 아므튼문제는 더욱 확대될모양이라한다

咸陽에强盜出現 七十圓强奪逃走

【咸陽支社發】지난십사일 오전영시쯤되어 함양군 안의면금천리(咸陽郡安義面錦川里)잡화상나

防共防諜一色!

各地에서記念行事盛大擧行

平壤 【平南支社發】방공협회를창립한지 일주년을마지하여 방공협회평남지부와평양, 선교, 대동삼개지부주최로 십오일오전여덟시부터평양신사대전에서 사천여명이 참집하여 곡중(谷重)간사의 개식사를 비롯하여 신사참배, 국기게양, 궁성요배, 국가합창, 황군의 무운장구기원과 전몰장사의 영령에대한 일분간묵도를 올린후 지부장의 축사를 제창하고 평양신사선갑시부장 석전(石田)지사의 식사와 선서낭독 만세삼창으로 엄숙히 식을마치고 악대를선두로 방공 방첩의표어를든 기행렬로써 가두행진을 하여 서기산(瑞氣山)충혼비(忠魂碑)에 이르러 만세삼창으로 해산하엿다 이날밤에서는 방공악잡의선전비라를비행기로 산포하엿스며 오후일곱시반부터는 신호회당에서 방공방첩강연이 잇섯스며 도방공가(防共歌)와방공단가를발표하엿다

咸興 【咸南支社發】조선방공협회 창립일주년기념일인십오일오후한시반 함흥신사대전에서 관민 초청한 생도등 오천여명의 참렬로 성대한 기념식을 거행하엿다 식은 예에의하여 국기게양, 황거요배, 묵도등을 엄숙히 지낸뒤 방공협회 함흥지부장인 시산(市山)서장의 식사, 세천(細川)지사함남도협회 지부장의 고사가잇슨뒤 내빈으로 주전(酒井)검사정 고교(高橋)헌병대장의축사가잇섯다 이다음에는 좌익출판물을불살러버린뒤 삼본(森本)함흥려단장의 선창으로 성수만세를 세번불럿다 식을 필한뒤에는 참렬한사람들이 각각표어들은 기치들을들고 시내행진을하여 함남도청문에가서 우렁찬만세를 삼창하고 기세를노핀뒤에 행사를마치엇다

淸州 【忠北支社發】충북도방공협회 지부에서는 지난십오일 방공협회 창립일주년기념일을 당하여 조선방공협회축북 박록현(朴綠鉉)씨를 초빙하여 당일오전열시부터 도청 제일회의실에서 방공 방첩에관한강연회를 개최하엿는바 대성황을 일우엇다한다

光州 【全南支社發】방공(防共)협회가 조직된지 일주년인 십오일오전아홉시에 광주신사압 광장에 부내각단체, 학교생도 관민 무려일만여명이참렬하여 제반순서에따라 수강(須江)광주경찰서장의 식사가 잇슨후 신패(新貝)지사의 고사축사 선언문낭독등으로 성대히 방공일주년기념식을 마치고 이어시가행진을 하여섯다

大田 【忠南支社發】방공하여 창립된 조선방공협회의 일주년기념일인 십오일오전여덟시부터 동협회내전지부에서는 도청제일회의실에서 송본(松本)대전지방법원장과궁정(宮井)검사정을 비롯하여 관민유지가 참집하야 성대한기념식을 거행하엿다

海州 【黃海支社發】십오일은 조선방공협회가 결성된지 만일주년에 해당하므로동협회황해도련맹 해주지부에서는 이날을 기념하기위하여 그날오전아홉시부터 해주신사에서 기념식을 성대히거행하엿는데 식장에는 각관공서직원이 총출동하고 부내이십오방공단원이 회집하엿스며 식을마친후 방공의식을 강조시키기 위하여 두시간동안 근로봉사를 하엿고 해주지부에서는 소천(小川)고등계주임이 선두에나서서선전『포스타』『비라』등 사천여장을배부산포하여 부내는방공선전으로 한이채색보이엇다

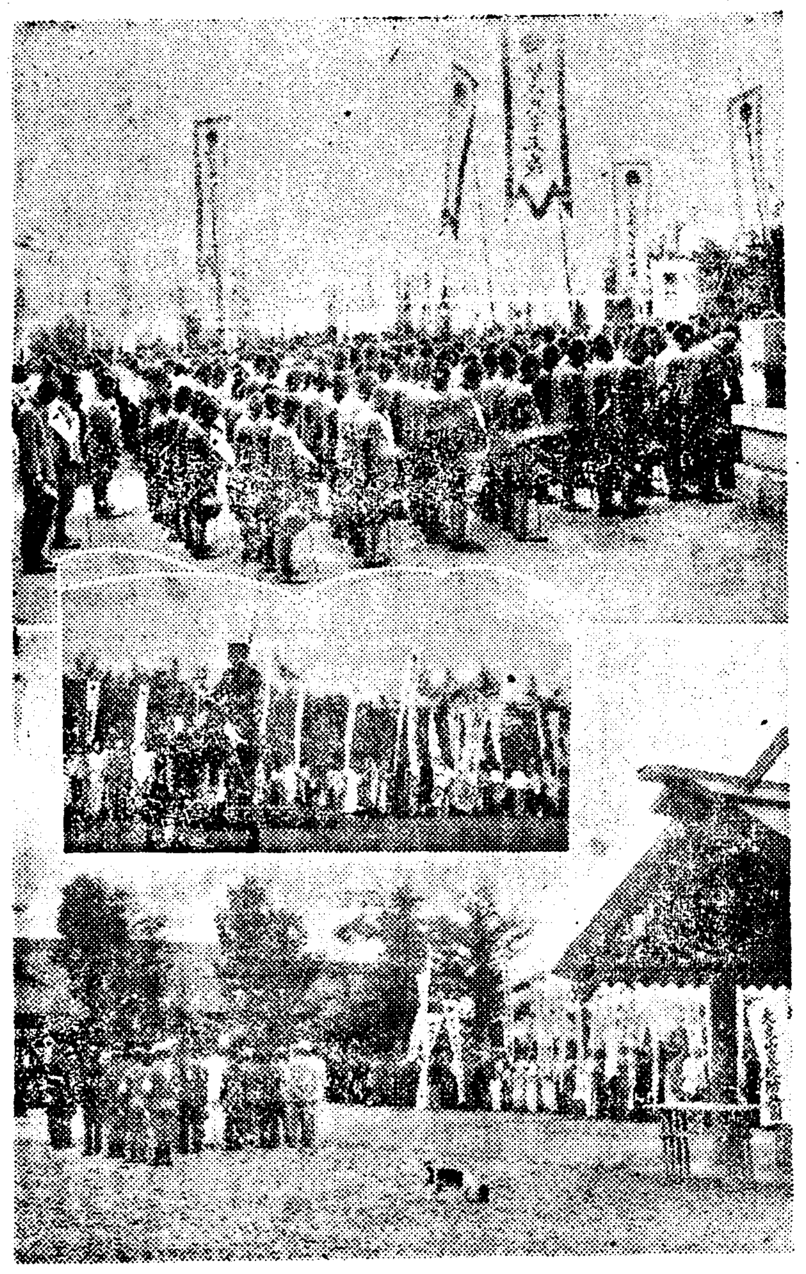

★……寫眞說明……上으로부터 咸興、光州、平壤의 防共記念式光景

玉葦貯水池放水로

亂離 만 난 魚族 千餘名開城市民漁獵으로混雜

【開城】풍덕수리조합(豐德水利組合)의 경영인 옥련저수지(玉葦貯水池)는 지난 십삼일 군당국의 지시로 수문을 개방하여 타시수는 천여정보의 논에 생명수를 배급시켜 주엇다 이바람에 이곳에서남이나 살고잇던 수만마리의 어족들은 일조일에 전멸을 당하고 말엇다 즉 지난십사일 저수지문을 열엇다는 소문을 들은 개성시민들은 제각금 그릇을하나식을 메고 이곳으로 운집하여 삽시간에 일천오백여명이 모이저수지는 인산인해를 일우워가지고고기잡이의 쟁탈전을 연출하엿다 그래손으로 그릇으로 석자나되는 잉어부어 며이등 개섯서는 척음보는 큰놈을 가마니로 잡게되어『리야까』로 흥은『구루마』으로 실어온사람도 잇섯다한다 (사진은 고기잡는군중)

福받는咸南鰮漁業

豐獲에다漁區問題까지解決 年百萬桶漁獲을豫想

【咸南支社發】십이일 총독부수산과에서 발표된 온어 거착망어업의조어구역을 금후함남무수단(舞水端)으로부터 차호(遮湖)연안까지 직경오십해리 해안은재일이구의 입합어구(入合漁區)로 결정하엿다는것은 함남어업자들에게 천래의복음과가치 기뻐하고 잇다 중요한성진(城津)연해의 조업도 그냥할수잇게되엇스므로 이재까지의 불황을면하여 타개할수잇다고한다 성진연해는 동해정어리의 밀집지(密集地)로서 남하(南下)하는 정어리를 재이구에서는 그냥반하다시피 지내보내고잇섯스며 이정어리무리가 함남연안에 잡아들면는 그조어거리(操業距離)가 너무널어서 어획이 감소되며 곤난케된다 금후이런 불리한것은 일소될것이며 이입한어구로 말미아마서 제이구는 일년동안 백만통(丁)의정어리는 넉넉히잡을수잇슬것이라고 한다 더욱함남의 제조공장는가장근거리에서 풍족한원료를 바들수잇게되엇다고 기뻐한다 그리고 요즘의 정어리는 극히풍획으로 십일현재의 어획고는 벌써칠만구천유백일통으로 매일평균팔천통내외간의 대풍획을보이고잇다 이것을 그전년에 비하면 실로 오배이상의 격증을보이고잇스며 금년의 정어리는 미증유의 대풍을 보일것을 확신케한다

赤痢依然猖獗

【咸南支社發】갑작히 더하는함남의이질―도의생태에 들어온 보고를보면 함남의이질은 갑작히 창궐하여 벌써 팔월의발생환자가 오십사명 매일평균네명이상이된다 그리고 공장도시 흥남(興南)은 그중심지로 팔월에이십오명이나되며 함흥도팔명 원산은 십오명이나된다

强盜三名出現 金品强奪逃走

【保寧】보령군청라면의평리(保寧郡靑蘿面義平里)압 삽중도로 "서낭당고개"에서는십사일오후 열시반경부터 통행인에게 금품을강탈하는 강도세명이나타나서 도주한사건이 발생하여 이 급보를접한 보령서에서는 후대범인을 수사중이라는데 사실을 판명한바에 의하면 피해자는 면 내현리(內縣里)에 거주하는 사람으로서 고 금품을강탈하므로 위험하게 여기나다 에서 삼양서의 이성세된 벙오인등의 두청년이 나타나면서 엽주머니속에 돈얼마를 강탈해가지고어대론지 도주하엿다。이급보를접한 소관서에서는 인근각지에수배하는동시 범인을수사중이다

淸州엔"변또"中毒

廿五名中警官이多數

【忠北支社發】얼마전청주읍본정(本町)원희(源喜)식당의 『오벤』에 이십여명이 중독되어한때소동을 일으켯는데 또다시청주에 중독사건이발생하엿다 지난십이일 청주경찰서에서는 경비조직에대하여 협의회를개최하고저 경찰관계자와 소방조원들이 회합하엿는데 당일점심으로 시내본정이정목 음식점『미야고』(都亭)로부터 변또오십개를 주문하여 먹엇던바 그중 이십오명이 중독되엇다한다 중독은 먹은후 즉시 발생한것이 아니고 당일오후 여덟시쯤 발생한모양으로 중독자는 삼포(三浦)청주서장 이(李)사법주임등경찰관이 다수라고하는데 추문컨대 변또안에 들어잇는 "가…

少女를轢傷하고 潛跡한오토바이 警察에서嚴探中

【咸南支社發】소녀를 늑상시키고 종적을감추은 괘씸한 오―토바이―지난이십삼일 오후 일곱시쯤 함주군서면서상리(咸州郡州西面西上里)에서 그동리 공달신(孔達信)의맛딸 복녀(福女)(七)가 길을것다가 돌연 뒤로부터 쏘살가치 오―토바이가치이면서 지나갓다 복녀는현장에서 업드러지고 머리다리등에 일개월이상의 중상을입고지금 부내 최명학(崔明鶴)의원에입원가료중인데 경찰서에서는 꼿그괘씸한 오―토바이를 찾고잇다

數百婦女隊堀墓

비안온다고羅州郡下서

【松汀】지난십삼일 오후세시쯤 나주군 산남지대는 한발이 태심하여 일반농촌에서는 날마다 하늘만바라보고 한탄하고잇는 이때 지난십사일에는 전남나주군 평동면(羅州郡平洞面)옥동리(玉洞里)용곡리(龍谷里)용동리(龍洞里)연산리(蓮山里)용산리(龍山里)등네동리 부인수백명은작당하여 용곡리뒷산천제(天祭)등으로 호미만 가지고가서 분묘(墓)세곳을 파헤첫다는바 이 급보를 들은 평동경찰관주재소에서는 산구(山口)부장이하순사등이 출동하여 즉시 진압하고 주모자 여섯명을 검거하여다 엄중취조중이데 그 취조가 끗나기도전에 또다시십오일오전아침에 수백명의부녀가 출동하여 봉동산천제등을 차자가서 묘를파헤치려하므로 이급보를접한 경찰에서는 또출동하여 진압하엿다 그러나 각동에서 비가오기까지는 계속적으로 미신이나마 전기와가튼 야리를행할것으로보는데 전기천제등 부근에 분묘를쓴사람들은 공포에차 잇섯다고한다

淑明學院의

兒童作業빠사大會

【咸南支社發】함흥부내의 유일한사설여자교육기관인 숙명(淑明)학원에서는 오는삼십일 학원 제사회창립기념일에 그학원교실에서 생도들의작품으로 빠사대회를연기로되엇다고한다 출품은 약오백여종으로 퍽성황이예상된다고한다

選擧戰漸次白熱

立候補者定員超過 十三名을벌써突破

【慶南支社發】부산부회의원의입후보자는 지난십오일까지에 오십이명으로써 정원을 초과하기 열세명이며 조선인 입후보자는 이십이명이다

이밖에도 입석(立石)서조(西條)씨외에 저번불상사건의 불숙내(竹內)추원(秋原)가지(加地)전전(田畑)등 제씨가 나오려는 기세를 보이므로 결국입후보자는 육십명에 달하지나 안켓는가관측된다 이리하여 부회의원의선거전은 점차 백열화해가고 잇다 입후보자중 전회로도한후의 경우다음과가다

▲尹炳浩(瀛州町 會社員51新) ▲李祚鉉(榮町二 自動車販賣業34新) ▲石原磯(草梁町 會社員48前) ▲星野武熊(草梁町貸船業36前) ▲田村彌朗(西町二保險業45前) ▲中村高次(瀛仙町造船業47前)

南船北馬

지난십삼일 국경의이동정찰이 가저온 와제꺼리에이런말이 잇다

명천군(明川郡)에서 산다는 열일곱살먹은 김순희(金順姬)란 처녀가 심문에걸려 답변하기를 ▲나는 만주국간도성 명월구(明月溝)에서 목재상을경영하는 김성기(金聖基)의 딸인데 아버지가 수년동안 방탕한생활을 하기때문에 가정에는 언제든지 평화가 깨트러지기때문에 이런 방법이라도 햇스면 좀개심할가 하여 내가이처럼결심하고 차저 감니다 기어코 청진까지 못하도록 고쳐하야 겟슴니다 ▲하면서 가지고잇는 흰고양이와거문개의 ... 를 꺼내보이며 그애비의 의복에 너어주겟다고 하드라나? ▲미신에의한 이중 투방법이 아직도 남어잇는것도 한심스러운 일이지만 천진스러운 남에게 신용할만한 애 은한 방법까지를 취하게한 비의 몰라된양심이 그얼마나가 엽슨일일까 ▲듯고보니 정판도 어에가 업섯든지 『그러면 애비 의버릇을 톡톡이떼고오라』해보 냇다고 (酒井)

夜盜虫이繁殖

【松川】황해도장연군해안면에는

重油飢饉이緩和

咸北市着船出漁準備

【咸北支社發】기보중유(重油)기근때문에 출어중지를하여적막한 함북어촌에 중유기근완화라는희소식이 전하여 거착망어업의숨을돌리게하고 잇다 지난십사일 총독부로부터 함북도보안과에대한 지령에의하면 어업의중요성을 고려하여 중유배급의표(切符)를 더증것을 허가하엿스므로 도보안과에서는즉시수산과를통하여 거착망조합에 그동안 전달하엿다、이로서 각어업지의 조합는해소되고 정어리가 회다유합을 기다려다시출어하리라한다

코가나쁜분

自宅에서되는 治療와其方法

(圖의手術不用)

코가매킨다。 코물과 靑黃色의鼻病에 걸려잇는證據이다 이런분은 먼저自己의鼻病은 무슨病名의鼻病인가를알고 그治療의方法을아는것이 이것을治療하는 第一의 捷徑인것이다 當所는이런것을 누구던지 알도록懇切히說明한 鼻科講座라는册을 葉書로 朝鮮日報讀者라 記入申込하면無代進呈한다 辭讓말고申込하라。

이咽喉로 흐른다。 코물과 코가 막힌다。 냄새가 난다。 鼻孔과 口 中이마르다 日中머리가 무겁다 記憶力과 思考力이 漸次衰退한다 입을버리고잔다 右記症狀中어느 것에나 該當하는 容態의분은鼻

埼玉縣大宮町(氷川公園)
東京鼻科藥房研究所

白毛染に るり羽

內地에서第一잘팔리는白毛染

安心하고드리실수잇는白毛、赤毛染의理想品으로서るり羽는 大端한好評입니다。 이것은 드리는法이 簡單하고自然的인黑髮로 물이드는까닭입니다。

廿五錢 卅五전 (全國藥店에有함)

染毛劑中最高級品 더운물에풀면된다 감어도빠지지안는다 毛質을傷하지안는다 동정버개를더러피지안는다

「朝鮮名人傳」二卷」發賣

優秀治淋藥 리베ー루

尿道의殺菌力이强한理想的特効劑임으로腸粘膜으로吸收가極히迅速하야 服藥翌朝부터검방尿는藍色으로變하고 强한리베ー루臭를發散하야排泄하고이때부터벌서快感을感覺케하며尿道深層部에潛伏되엿는淋菌은撲滅되고止痛止膿은그날로실험합니다。

藥價 二.五0·三.七0·六.00 全國各藥店にあり

大阪 竹村製劑所 振替大阪三六0番

桃屋의 花らっきょう

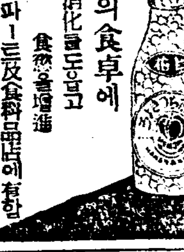

夏의食卓에 消化를도읍고 食慾을增進 各데파ー트及食料品店에有함

찬수건에 金鶴香水 산드人한香氣

丹頂化粧品本舖

松の實ミルクキャラメル

京城菓子株式會社

陸海軍御用藥 胃腸病·肺·肋膜に 中島の忠勇征露丸

頭痛·上氣·眩暈에 ノーシン

元氣잇게일합시다!

언제나頭腦를明朗코 氣分을爽快케하야

頭痛과 頭重증으로 緊要한일을설때가아닙니다。 또상기와 현기증이 난다고해서 家事裁縫에 빈틈이잇서서안됩니다。 곳ノーシン을 잡서주십시요。 그에서 速히 明朗하고 爽快한頭腦를 도리켜서 生氣잇게 愉快히일을해주십시요。

效力이速하고、安全……

ノーシン은、頭痛과頭重을 멋게함과同時에、朦朧한頭腦의疲勞를速히恢復하야머리를明快케하는 獨特한藥效를 併有해잇는것입니다。 그리고 常用하면 神經의榮養을조케하고 心臟을 强補하는숨은效果가잇스므로每日執務와工夫 家事裁縫等으로 頭腦를酷使하는 現代人必需의 頭腦藥으로서 자못好評입니다。

主效 頭痛·頭重 頭腦疲勞·頭內搔亂 上氣·宿部 宿醉眩暈·船暈의醉

【粉末과錠劑】 三十錢·五十錢·一圓

製造發賣元 荒川長太郎合名會社 各地有名藥店에有함

好評의頭腦藥

景品時計無代進呈!

朝鮮日報愛讀者限最後金펜萬年筆頒布!

景品無代進呈法! 此機勿失!

各號共半打註文時同品一本無代進呈·各號共一打注文時同品三本無代進呈!
各號共二打注文時モダン腕無代進呈·各號共三打注文時高級懷中無代進呈!

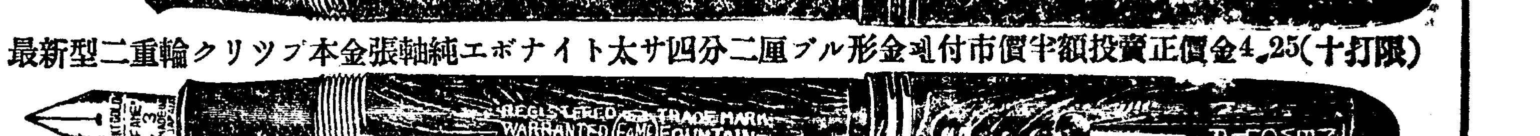

最新型二重輪クリツプ本金張軸純エボナイト太サ四分二厘ブル形金펜付市價半額投賣正價金4.25(十打限)

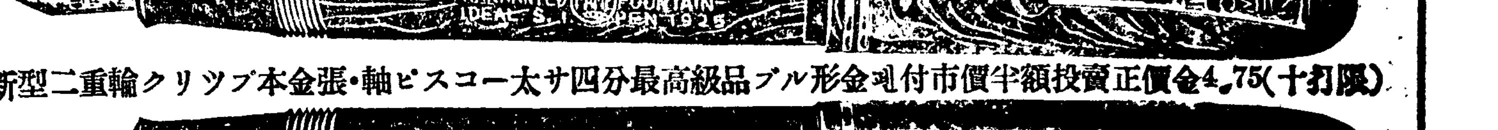

最新型二重輪クリツプ本金張·軸ピスコー太サ四分最高級品ブル形金펜付市價半額投賣正價金4.75(十打限)

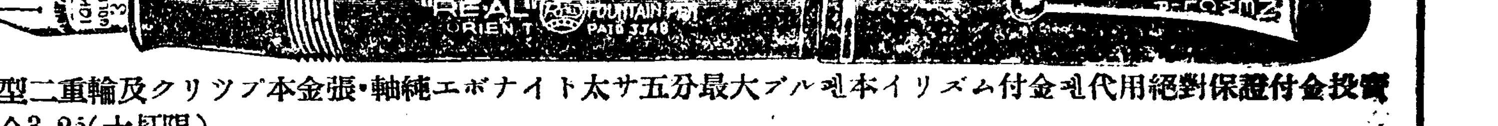

最新型二重輪及クリツプ本金張·軸純エボナイト太サ五分最大ブル펜本イリズム付金펜代用絕對保證付金投賣正價金3.25(十打限)

註文方法 注文은 葉書로 申込하시면 十二時間以內代金引換으로發送함 代引注文은送料四十七錢을注文高에加算함! 但前金注文은送料四十七錢을不要함! 送金方法 送金은小爲替又는振替東京一五一九四○番으로送金하시요! 注文內金이업는注文에는景品을進呈치아니함! 景品進呈은前金又는內金이잇는注文에限함 但註文品不問返金品換自由!

各種·新中古時計·萬年筆·製造卸問屋

カタログ要郵券三錢 SK セイコウシヤ營業所

東京市杉並區天沼三丁目七八三
振替東京一五一九四○番

黑嶺炭礦視察記 (上)

無盡藏의 無煙炭開發

李鍾模

[illegible]

더 石炭은 一年에 約一萬五千噸이 採하다. 그리고 이밖게 明治鑛業會社의 大成炭鑛도 이곳에 있다. 그래서 이 炭鑛은 近年에 갑자기 發展되어서 現在人口가 一萬四千四百餘이 나된다. [illegible]

그會社의 計劃을 들으면 [illegible] 昭和十四年에는 三十五萬瓲 昭和十五年에는 五十萬瓲 昭和十六年에도 六十萬瓲으로 豫定하고있다 [illegible]

[illegible] 汗還하여 北朝鮮의 各工場地帶로 輸送하는데 그가운데서도 淸津港의 製鐵所方面으로 만히供給하고 있는터이다

▽……△

炭礦은 大體로 水平坑으로 [illegible]

記者는 [illegible] 坑內에 들어가서 [illegible]

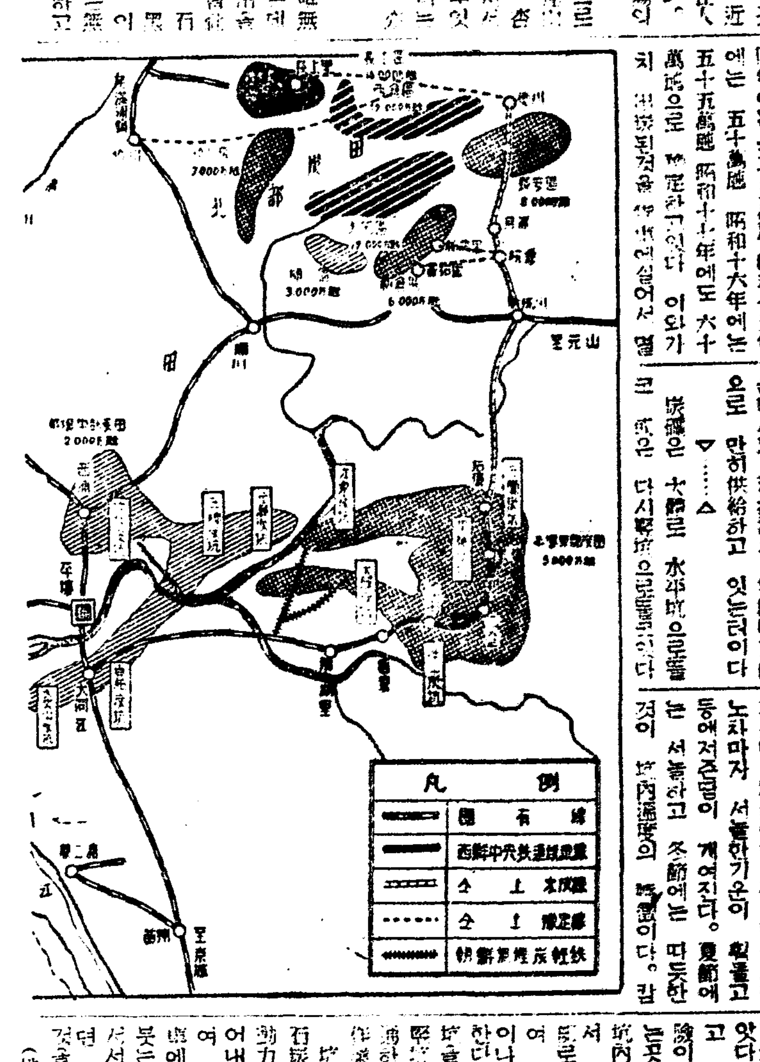

(地圖는 西鮮中央鐵道沿線圖)

事變前月보다 約四割의 暴騰

七月中의 京城都賣價

至新高記錄인 鮮銀調査指數

鮮銀調査七月中의 京城都賣物價指數(昭和十一年平均基準)는 一六一·四八로 前月에 比하여 二厘二毛의 微騰이오 前年同期에 比較하면 一割三分四厘의 昂騰이오 事變前月인 昭和十二年六月에 比하면 三割九分二厘二毛 卽約四割의 大昂騰으로서 七月의 指數는 또新高記錄을 지었는바 事變以來의 指數는 如左하다

商品類別指數

七月中의 京城都賣物價指數를 前月指數와 比較하면 調査品目八十品中 騰貴十九品, 低落十五品, 保合十六品으로서 商品類別指數는 如左하다 (十)印昇高(一)印低落

	七月指數	對前月騰貴
穀物	[illegible]	[illegible]
食料品	[illegible]	[illegible]
織物原料	[illegible]	[illegible]
織物	[illegible]	[illegible]
建築材料	[illegible]	[illegible]
金屬類	[illegible]	[illegible]
燃料	[illegible]	[illegible]
肥料	[illegible]	[illegible]
工業藥料	[illegible]	[illegible]
雜品	[illegible]	[illegible]

總平均指數比較

指數는 如左하다

	十一年	十二年	十四年
一月	[illegible]	[illegible]	[illegible]
二月	[illegible]	[illegible]	[illegible]
三月	[illegible]	[illegible]	[illegible]
四月	[illegible]	[illegible]	[illegible]
五月	[illegible]	[illegible]	[illegible]
六月	[illegible]	[illegible]	[illegible]
七月	[illegible]	[illegible]	[illegible]
八月	[illegible]	[illegible]	[illegible]
九月	[illegible]	[illegible]	[illegible]
十月	[illegible]	[illegible]	[illegible]
十一月	[illegible]	[illegible]	[illegible]
十二月	[illegible]	[illegible]	[illegible]
平均	[illegible]	[illegible]	[illegible]

防腐劑工業起業

一月物產에서는 朝鮮內에서産木材에 對한 防腐劑注入工場을 이르키기로 하고 이미 [illegible] 工場을 建設中으로 十一月까지에 完成하고 十二月부터 操業을 開始할豫定이라한다

小麥續暴騰 三十圓突破

商人策動排除를講究

[illegible] 小麥은 [illegible] 事變以來時局의 [illegible] 今日 [illegible] 三十圓을 突破하여 [illegible] 한다

一、製粉業者는 [illegible]
二、[illegible]

出荷勸奬末理解

開港地에는겨우四十六萬石!

在米는거의農家所持

八月一日現在의 殘存米는 [illegible] 發表되어 [illegible]

八月一日在米

臺灣도減少

一割七分五厘減

【臺北電話同盟】臺灣總督府米穀局發表 八月一日現在 在米高는 [illegible]

北鮮咸南兩電氣

合同談進捗

[illegible]

次年度의 持越高

六百三十四萬石?

內地米穀需給推算

【東京】八月一日現在在米高에 基하여 八、九、十月의 三個月의 [illegible] 次年度의 持越高는 六百卅四萬石가량이다

▲供給
八月一日在米高 [illegible]
輸入豫想 [illegible]
移入豫想(朝鮮으로부터) [illegible]
移入豫想(臺灣으로부터) [illegible]
合計 [illegible]

▲需要
消費豫想 [illegible]
輸移出豫想 [illegible]
合計 [illegible]

▲次年度持越高 [illegible]

가ー바이트販賣

業者自肅要望

最近大阪方面의 熔接業者가 朝鮮으로부터 「가ー바이트」를 買入하고 內地의 統制를 紊亂케하는 現狀에 鑑하여 總督府殖産局에서는 朝鮮內의 가ー바이트製造業者를 招致하고 右對策을 協議한結果 「가ー바이트」 賣販은 반드시 內地의 指定商을 經由하고 個個로 販賣치 안토록 注意를 喚起하였다

造林貸付地

轉貸、成功讓與

各道知事에게通牒

[illegible]

地籍協會擴充

[illegible]

北支汽船會社

流産理由解消·再燃

[illegible]

天津植物檢査

阻止陳情

華果業者對策協議

朝鮮貿易協會天津支部로부터 [illegible]

時局關係産業도

資金認可再檢討

機械部門만은無條件

[illegible]

高周波太拂込徵收?

[illegible]

支那에서 鮮銀活動

預金額四億圓

鮮銀은 朝鮮의 中央銀行인 一面 [illegible]

市場六感

(株)……[illegible]

(米)……[illegible]

今日財界 十六日

◆米 (單位錢)
仁川期米先限 [illegible]
大阪期米先限 [illegible]
京城一等米一石 [illegible]
正租 [illegible]
京城金 [illegible]

◆株 (單位十錢)
朝新 [illegible]
東新 [illegible]
鐘紡 [illegible]
綿布 [illegible]
砂糖 [illegible]

寸鉄

[illegible]

期米 同調

雙方傍觀

前場仲惱 [illegible]

後場低合 [illegible]

阪仁開鞘一考

[illegible]

正米 各地모두不變

京城保合 [illegible]

仁川不變 [illegible]

釜山強調 [illegible]

大邱釘付 [illegible]

群山不動 [illegible]

木浦同調 [illegible]

朝取期米取組內容

◆賣方 ◆買方

[illegible]

株式 閑散尤甚 少堅

前場低合 [illegible]

後場少堅 [illegible]

今日의市勢 十六日

閑散去益深化

[illegible]

長潤院은豐作

[illegible]

制限있는高價

市勢는膠着뿐

[illegible]

現物不變

[illegible]

物價

滿洲粟續昂高

[illegible]

葡萄更落

[illegible]

京城物價 十六日

▲白米 [illegible]
▲雜穀 [illegible]
◇內地炭 [illegible]
◇朝鮮炭 [illegible]
▲砂糖 [illegible]
▲鑛物 [illegible]
▲染料 [illegible]

海外經濟 十六日

[illegible]

銀行券

◆朝鮮銀行券◆ [illegible]
◆日本銀行券◆ [illegible]

金利·手形交換

◆東京金利◆ [illegible]
◆大阪金利◆ [illegible]

金銀價

◆京城手形交換高◆ [illegible]
◆京城市中金銀價◆ [illegible]
◆東京金銀價◆ [illegible]

對外爲替

[illegible]

鰯油粕麥粉

◆日本麥粉市勢◆ [illegible]

正米

◆京城正米◆ [illegible]
◆仁川正米◆ [illegible]
◆大阪正米標準價◆ [illegible]

正租

[illegible]

雜穀

◆京城雜穀◆ [illegible]
◆仁川雜穀◆ [illegible]

綿絲布

◆京城綿糸布市勢◆ [illegible]

滿洲商況

◆大連特產市勢◆ [illegible]

株式

◆朝取短期◆ [illegible]
◆朝取主要株取組◆ [illegible]
◆朝取短期賣買高◆ [illegible]
◆大阪短期◆ [illegible]
◆大阪長期◆ [illegible]
◆東京短期◆ [illegible]
◆東京短期取組◆ [illegible]
◆東京現株◆ [illegible]

重石·水鉛 金銀買入 三昌鑛業所 京城南大門通二ノ一一 (朝鮮信託前) 電話本局三〇二五番

期米

◆朝取期米◆ [illegible]
◆朝取期米取組◆ [illegible]
◆群山期米◆ [illegible]
◆木浦期米◆ [illegible]
◆大阪期米◆ [illegible]
◆東京期米◆ [illegible]
◆各地期米◆ [illegible]

福 [illegible]

棉花

[illegible]

綿布

[illegible]

生糸

[illegible]

砂糖

現物糖(TS) 一二六〇圓

[illegible]